

### 2.1.1. Nas origens da crise

Situação anterior (anos 20):

Crença na prosperidade

Crença no fim da miséria e do desemprego

Avanços tecnológicos

Aumento da produção

Consumo em massa

*American dream.*

- Causas da crise:

**Recurso sistemático ao crédito fácil e barato**

**Consumismo desenfreado**

**Especulação bolsista**

**Crise de superprodução**

**Desemprego crónico [devido à mecanização].**

- Causas da crise:

Algumas indústrias ainda enfraquecidas

Extração mineira (carvão)

Construção naval

Construção de caminhos de ferro

Têxteis

Diminuição da rentabilidade na indústria e na agricultura

Mecanização / produção intensiva

Produção em massa → excedentes

Preços baixos

Queda dos lucros

Manutenção de um desemprego persistente (crónico): 2 milhões.

## 2.1.2. Dimensão da crise:

24.out.1929 (“quinta-feira negra”): movimento de pânico

- 13 milhões de ações sem comprador;

29.out: 16 milhões sem comprador

*Crash*



Ruína de acionistas / Incapacidade de pagar os créditos /  
ruína do sistema bancário: 10 mil bancos fecharam  
entre 1929 e 33

Desaparecimento ou dificuldades no crédito

Falência de empresas / Desemprego

Diminuição da procura / descida dos preços / queda dos  
lucros

Execução das hipotecas sobre as quintas / errância de  
famílias inteiras.



- Dimensão da crise (continuação):

Descidas dos salários

Recurso à caridade: exército de salvação, igrejas, abrigos...

*Hoovervilles* (bairros de lata)

Delinquência / corrupção / *gangsters*

EUA - acordar do sonho (American dream) para um pesadelo: a depressão.

Pág. 109, doc. 3

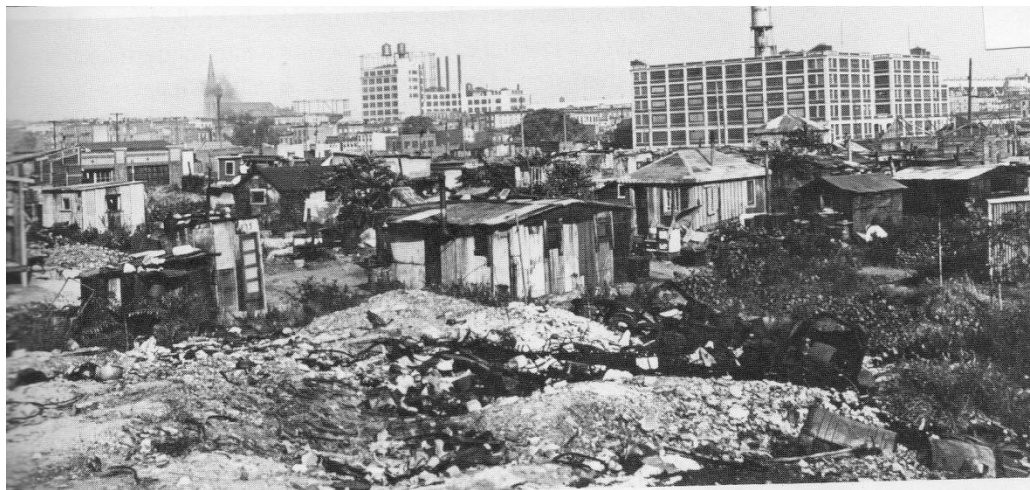

*Hooverville* em Central Park,  
Nova Iorque

## - Deflação

Diminuição de

- preços
- investimento
- procura

Aumento do desemprego

Estado: diminuição de

papel-moeda

restrições ao crédito

redução da despesa do Estado.

### 2.1.3. Mundialização da crise

- Pág. 122, mapa doc. 4

Afeta os países de onde os EUA importam matérias-primas

Afeta os países a quem os EUA, no pós-guerra, tinham  
emprestado dinheiro para recuperarem

*Círculo vicioso*

Medidas erradas (presidente Hoover)

EUA: restrições às importações (de 26% para 50%) →  
dificuldades nas exportações

Aumento dos impostos

Redução dos salários da função pública

Dificuldades criadas ao investimento

Poder de compra não aumenta.



2.1. A Grande Depressão e o seu impacto social

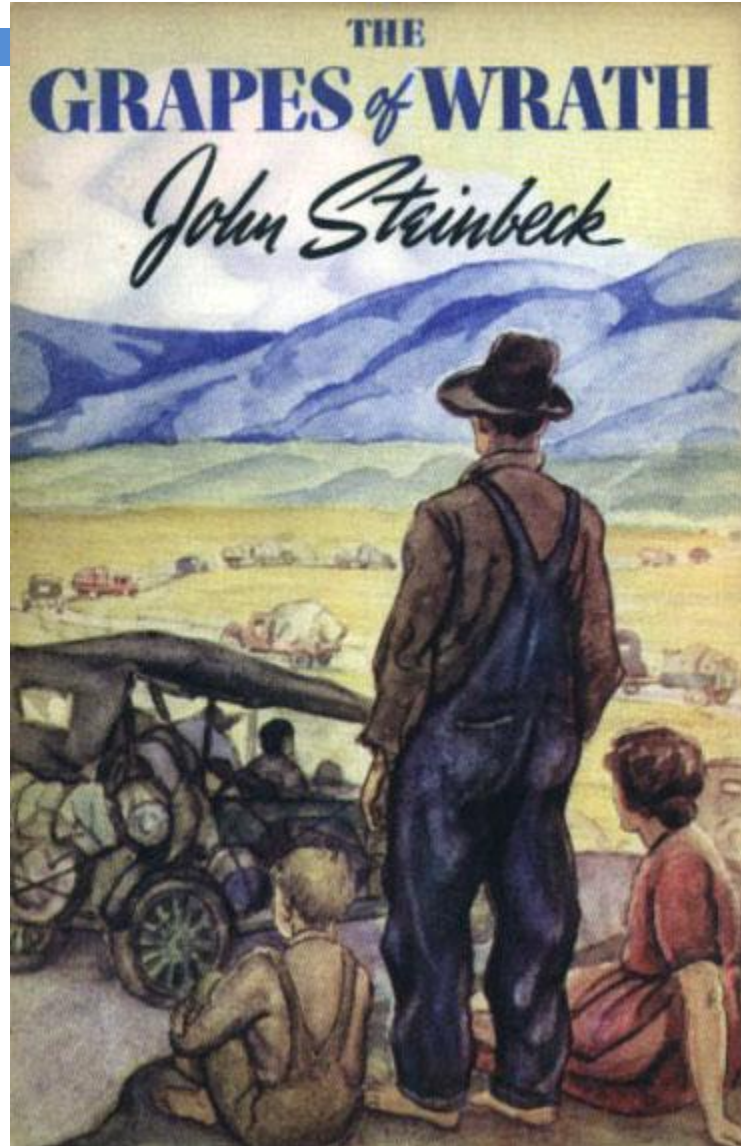

John Steinbeck, *As vinhas da ira*



O filme  
(cena da execução da hipoteca -  
a partir do minuto 12'40'')

Capa da 1ª edição americana

